



Forgó korongos fürdőkádpad SD11080 használati utasítás



Rendeltetés szerű használat: A fürdődeszka orvosi eszköz, és biztonságos fürdést tesz lehetővé. Csak emberek használhatják, akik felső végtag funkcióval rendelkeznek. A párnázott korong lehetővé teszi a fürdőkádba való be- és kilépést különösebb erőfeszítés nélkül. A kád szélétől a kád peremének közepéig komphajózási segédeszközként szolgál. A fogantyú extra biztonságot nyújt. Könnyen hozzáférhető szappanpolc van beépítve. A fürdődeszka felületén lévő speciálisan kialakított lyukak lehetővé teszik a zuhanyozás közben ráfolyt víz elvezetését.

Javallat: korlátozott állóképesség, korlátozott stabilitás, általános gyengeség

Ellenjavallat: szédülés, egyensúlyi működés zavara, törzskontroll hiánya, elégtelen szellemi vagy fizikai képességeit használni **Kivitelek:** A fürdődeszka kiválasztását (lásd a műszaki adatokat), a tesztelést és a használati utasítást csak a felhatalmazott, képzett személyzet.

Az első használat előtt: Először teljesen olvassa el a használati utasítást, és őrizze meg a termék élettartamának végéig. Az első használat előtt ellenőrizze, hogy a fürdődeszka teljes és sértetlen-e.

Telepítés: A fürdődeszkat előre összeszerelve szállítjuk. Csak a 4 lábat (szorítócsap) és a fogantyút kell felszerelnie. Szerszámok nem szükségesek ehhez.

► A fogantyút a 2 kis műanyag csavarral (1 jelzés) rögzítjük a tábla aljához (pl. érme). A fogantyút a fal irányában kell felszerelni a könnyű hozzáférhetőség érdekében!

► Ezután szerelje fel a lábakat úgy, hogy a nagy műanyag csavarokat (2 jelzés) felülről behelyezi a nyílásokba (3 jelzés), majd meghúzza a szorítócsapokat (4 jelzés) alulról az óramutató járásával megegyező irányba forgatva. Állítsa be a lábakat úgy, hogy a fürdőkádban lévő deszka tegye ne

csússzon oldalra, és mind a négy láb érintkezzen a fürdőkádbelső falával, hogy megbizonyosodjon a rögzítéséről. A fürdődeszka oldalanként legfeljebb 2 cm-rel emelkedhet ki a kád szélé fölél!

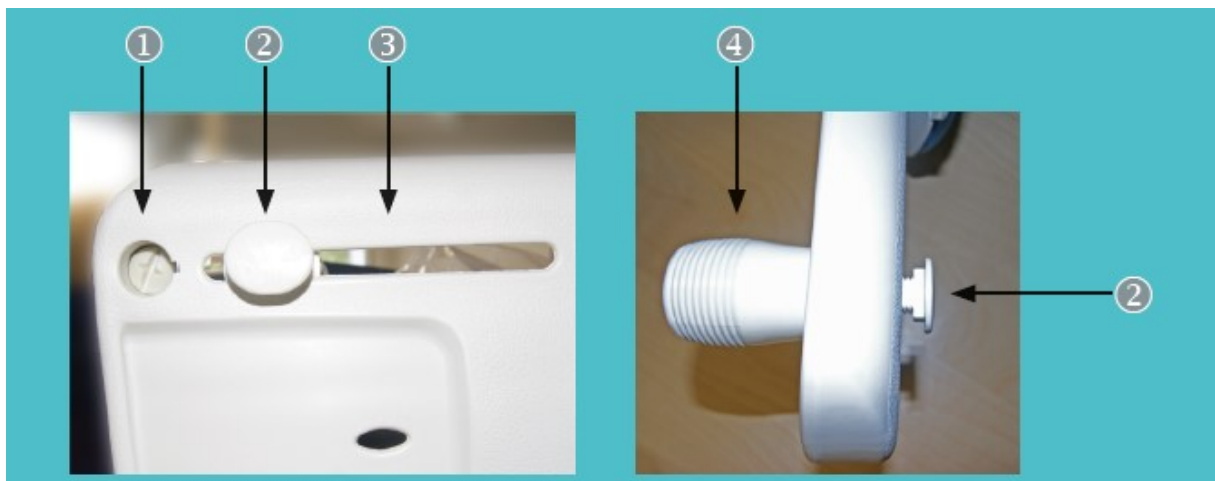

Használat:

- ▶ Használat előtt a gondozónak ellenőriznie kell a fürdődeszka biztonságos illeszkedését. Ha a fürdődeszka mozgatható, a 4 szorító a csapokat újra be kell állítani.
- ▶ Mindig használja a gondozó segítségét, hogy leüljön és felálljon.
- ▶ Üljön rá a kád szélén lévő segédeszközre (forgatótányérra) és csúsztassa (5 jelzés) vele a fürdődeszka közepére a forgatótányért a markolatfüllel enyhén megemelve és a testsúlyt ennek megfelelően eltolva.
- ▶ A fogófül (6 jelzés) enyhén megemelésével és egyidejűleg a kívánt irányba mozgatva fordítsa el a forgatótányért 90°-kal 3 pozícióban (7 jelzés), amíg a helyére nem pattan.

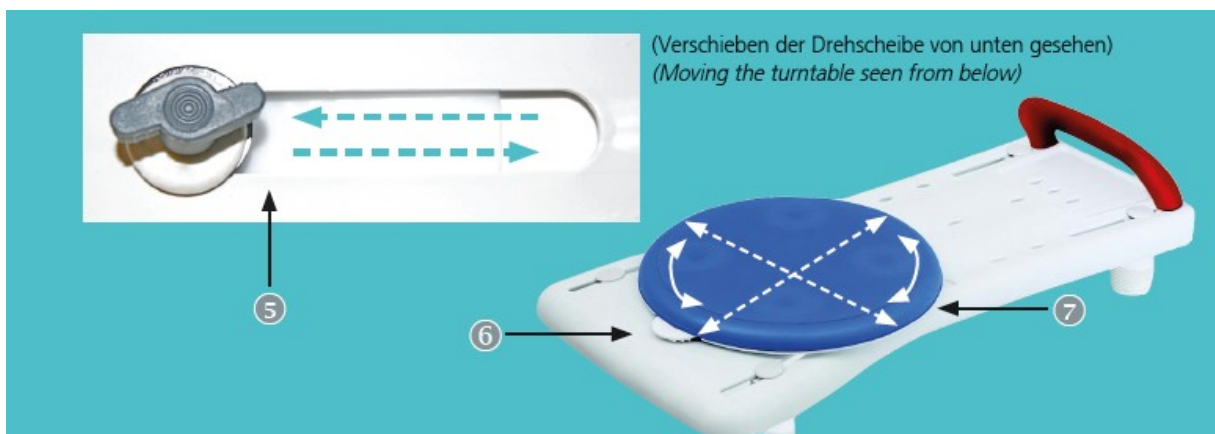

Fertőtlenítés/tisztítás:

- ▶ A tisztításhoz ne használjon éles vagy súroló hatású tárgyat vagy tisztítószeret.
- ▶ A legjobb, ha az összes műanyag alkatrészt nedves ruhával tisztítja, normál, enyhe háztartási tisztítószerrel.
- ▶ A szorítócsapokat a legjobb, ha kefével tisztítja meg tisztítószer adalékok nélkül (ne használjon olajat vagy zsírt tartalmazó tisztítószereket, csúszásveszély!).
- ▶ Fontos: Fertőtlenítőszer használatakor be kell tartani a gyártó használati utasítását.

Műszaki adatok:

Anyaga		Magasság fogantyúval és forgótányérral	12 cm
Szín	fehér, piros fogantyúval	A szorítócsavarok beállítása	42-67 cm
Hossz	72,5 cm	Terhelhetősége	150 kg
Szélesség	35 cm	Súlya	3,1 kg
Magassága	3,5 cm	Élettartama	10 év

Biztonsági utasítások:

- ▶ Csak akkor használja a fürdődeszkát, ha egy gondozó segít a be- és kiszállásban, valamint a le- és felkelésben.
- ▶ A felhasználó testtömege nem haladhatja meg a 150 kg-ot!
- ▶ A fürdődeszkát csak olyan személy használhatja, aki ülve is tudja egyensúlyozni!
 - ▶ Ha a fürdődeszka egyes részei megsérülnek, meggörbülnek vagy deformálódnak, a továbbiakban nem használható!
- ▶ A deszka minimális felülete a fürdő szélén 4 cm.
- ▶ Mind a 4 szorítócsapnak a fürdőkádbelső széléhez kell támaszkodnia.
 - ▶ Minden használat előtt ellenőrizze a rögzítést!
- ▶ A szappan és a sampon növeli a csúszásveszélyt!
- ▶ A fürdődeszka nem alkalmas hosszabb ideig tartó ülésre!
- ▶ Az optimális biztonság érdekében célszerű a szorítócsapokat rendszeresen ellenőrizni, és szükség esetén cserélni!
 - ▶ Ha a termékkel kapcsolatban súlyos események fordulnak elő, értesítse a gyártót vagy az illetékes hatóságot.

Garancia: A jogi garanciális igények szerint.

Kizárva a garanciából: Nem rendeltetésszerű használatból eredő sérülések, normál kopás, mint valamint olyan hibák, amelyek csak elhanyagolható hatással vannak a készülék értékére vagy használhatóságára. Műszaki változások és mellékletek valamint a nem megfelelő karbantartás érvényteleníti a garanciát és általában a termékszavatosságot. A változtatás jogát fenntartjuk, amelyek a műszaki fejlesztés érdekében állnak.

 Sundo Homecare GmbH,
Bahnhofstraße 13, DE-30916 Isernhagen, www.sundo-homecare.de

 Homecare Enterprise Co., LTD. No.488, Luomei Rd., Changhua City,
Changhua County 500, Taiwan (R.O.C.)

 Y. Sung Handelvertretung, Düsselthaler Str. 24, 40211 Düsseldorf, Germany

